V открытый межрегиональный конкурс педагогического мастерства «Педагогический опыт XXI века. Идеи. Инновации»

Департамент общего образования Томской области

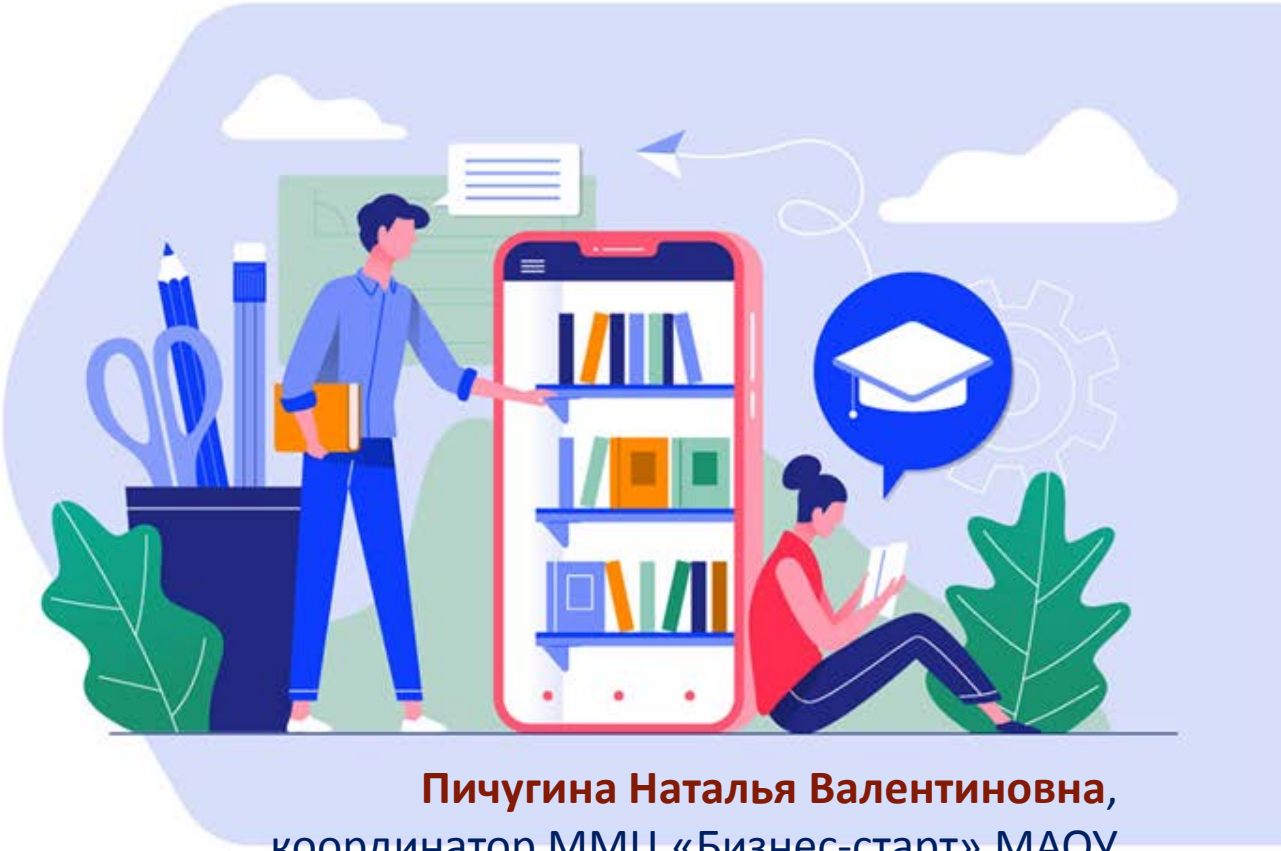

МАОУ «Кожевниковская СОШ №1

Пичугина Наталья Валентиновна,
координатор ММЦ «Бизнес-старт» МАОУ «Кожевниковская СОШ №1»

О конкурсе. Цифры и факты

Цель Конкурса – обобщение и трансляция передового педагогического опыта в работе с одаренными детьми, а также практик наставничества в системе образования Томской области.

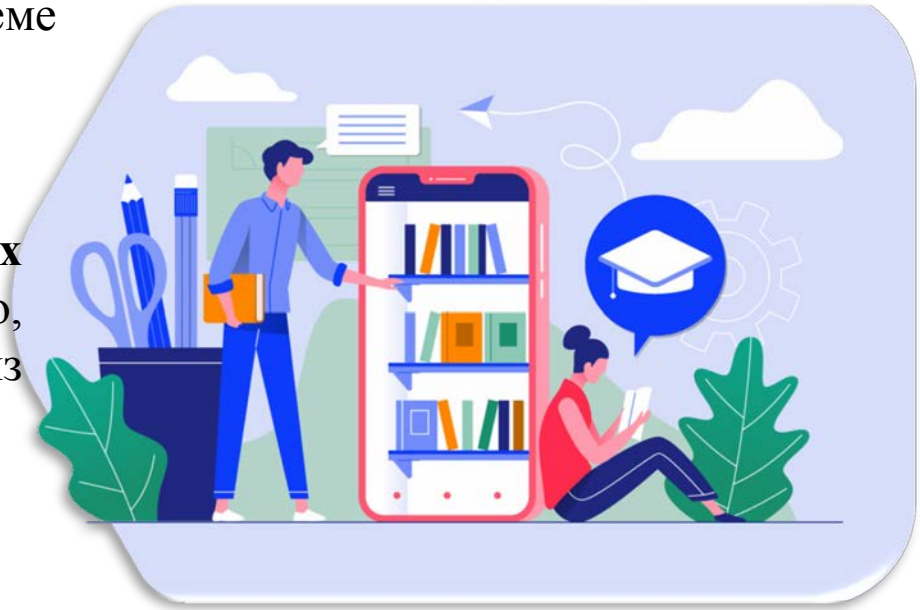

В Конкурсе приняли участие **34 педагога из 10 образовательных организаций** г. Томска, Бакчарского, Кожевниковского районов, а также из других регионов Российской Федерации:
г. Северодвинска Архангельской области,
г. Омска.

Форматы и содержательные направления конкурса

Дистанционно-очный формат

Конкурс проводился по **двум содержательным направлениям:**

1. методические материалы в области развития практик наставничества модуля «учитель – ученик»;
2. методические материалы в области развития практик наставничества модуля «учитель – учитель».

Челнокова В. Н., Арестова Г.А., педагоги дополнительного образования ОГАОУ ДО «Кожевниковская детская школа искусств»

Особенности Конкурса. География участников

В 2022- 2023 учебном году –
Томская, Архангельская, Омская области

В 2021 – 2022 учебном году – 60 участников:
Томская, Архангельская, Омская,
Новосибирская области, г. Санкт-Петербург

Фалилеева М.В.,
воспитатель МАДОУ «Детский сад №77 «Зоренька» г. Северодвинск, методическая разработка «Инновационная деятельность с детьми в рамках темы «Моя Родина – Россия» в условиях современного ДОУ»

Хайновская Л.Д.,
педагог-психолог
БОУ г. Омска «СОШ № 142»,
методическая разработка
«Использование ИКТ в работе педагога-психолога»

Перкова Л.М.,
учитель русского языка и литературы
МБОУ «СОШ №23» г. Северодвинска,
методическая разработка
«Проектно-исследовательская деятельность как одна из форм работы с одаренными детьми»

Очный формат конкурса в рамках Методической Субботы

Тематика некоторых работ

ФИО участника, должность	Образовательная организация	Тема методической разработки
Фалилеева М.В., воспитатель	МАДОУ «Детский сад №77» «Зоренька», г. Северодвинск, Архангельская область	«Инновационная деятельность с детьми по теме «Моя Родина – Россия в условиях современного ДОУ»
Ершова С.Г. , учитель начальных классов	МБОУ «СОШ №23» г. Северодвинска Архангельской области	«Бинарный урок как одна из форм работы с одаренными детьми»
Перкова Л.М., учитель русского языка и литературы	МБОУ «СОШ №23» г. Северодвинска Архангельской области	«Проектно-исследовательская деятельность на уроках русского языка и литературы»
Хайновская Л.Д., педагог-психолог	БОУ г. Омска «СОШ №142»	«Использование ИКТ в работе педагога-психолога»
Челнокова В.Н., преподаватель	ОГАОУ ДО «Кожевниковская ДШИ»	«Современная информационная среда как фактор развития одаренности»
Симагаева А. Е., учитель индивидуального обучения	ОГБОУ «Школа – интернат для обучающихся с нарушениями слуха», г. Томск	«Индивидуальное занятие по развитию устной речи и слухового восприятия. Тема «Томск –памятник деревянному зодчеству»
Филатова Н.О., учитель физики	МАОУ «Сибирский лицей», г. Томск	«Использование платформы MOODL для организации проектно-исследовательской деятельности школьников»
Сараева Л.А., учитель биологии и химии	МКОУ «Вавиловская СОШ», Бакчарский район	«Прокариотическая клетка»
Семянникова О.М., учитель русского языка и литературы	МКОУ «Вавиловская СОШ», Бакчарский район	Программа социально-гуманитарной направленности «Педагогический класс»